

May 10, 2012

Explanatory meeting for users
of supercomputer system
-- User registration --

Procedure of user registration

-- Account type --

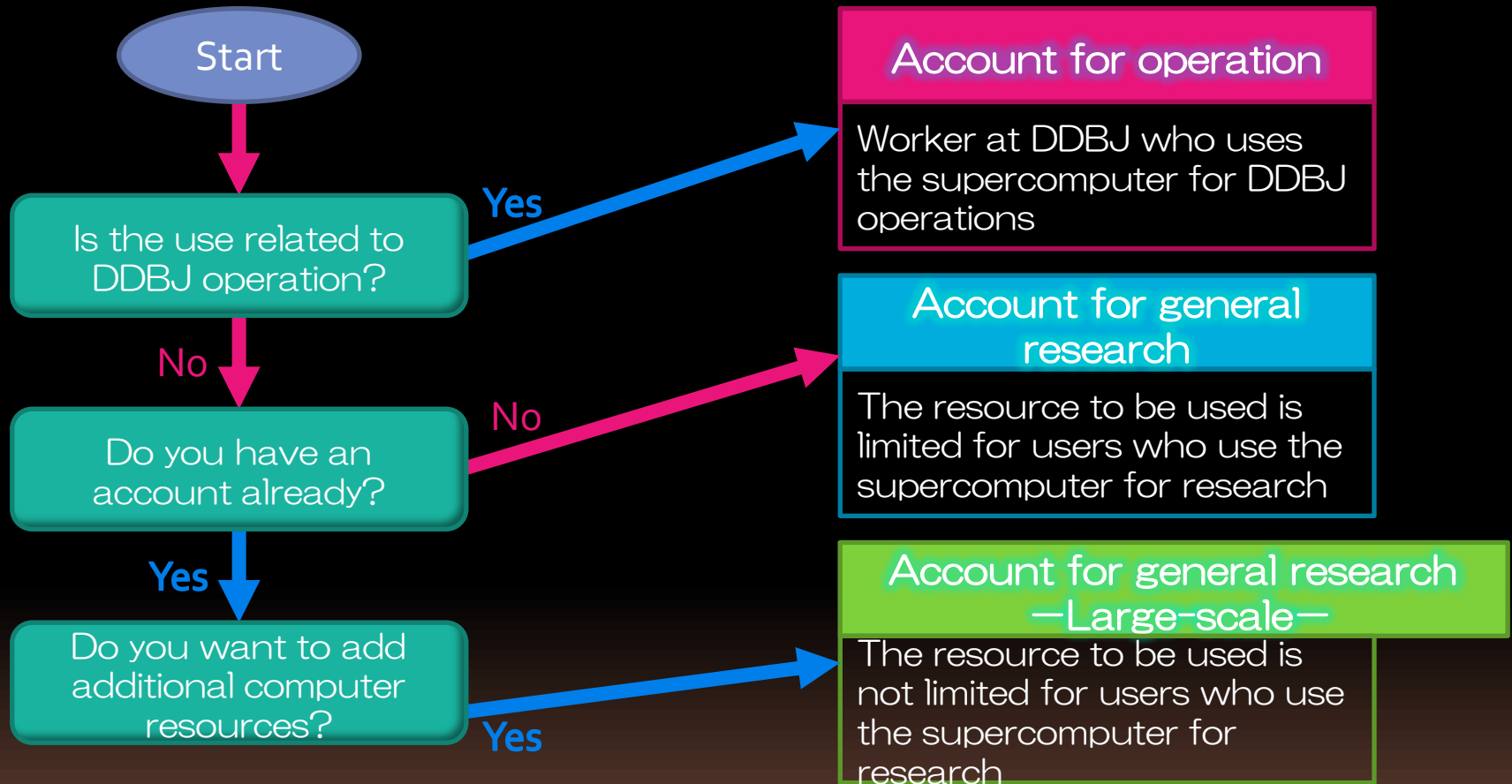

For the account type, “account for using Web service” and “account for large amount of registration” are available in addition to above options. If you have any enquiries on the account type, please e-mail them to

sc-info@nig.ac.jp

Procedure of user registration

-- Access to application screen --

1. Select “Guide for use” on the DDBJ homepage
(<http://sc.ddbj.nig.ac.jp>)

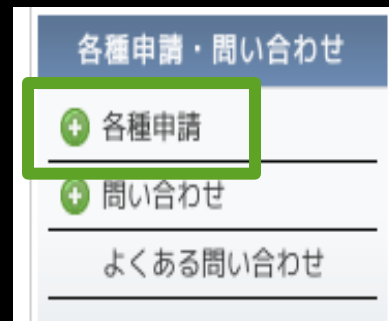
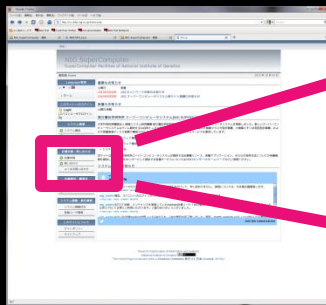

2. Select “Apply for use of supercomputer” on the page “Contents of DDBJ: Guide for using DDBJ”

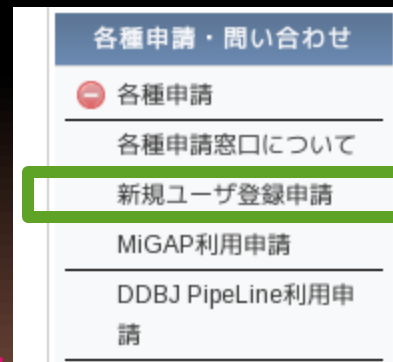
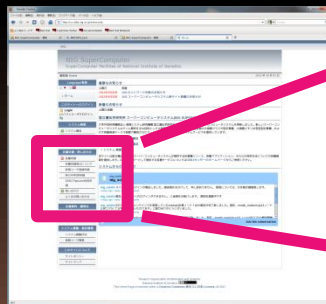

3. Make an application on the page for the use of the supercomputer system

Procedure of user registration

-- Target users of supercomputer --

1. User who uses the supercomputer by logging into the supercomputer system

#	Object person	Judgment	Comment
1	Researchers and teachers of universities or inter-university research institutes	○	Can use the supercomputer
2	Researchers of academic research organizations managed by the government or municipality	○	Can use the supercomputer
3	Postgraduate students and undergraduate students	○	Can evaluate the supercomputer under the instructions of the teacher after an instructor makes a registration
4	High school students aiming to be researchers	△	Can evaluate the supercomputer under the instructions of the teacher after an instructor makes a registration
5	Researchers categorized into integrated/new territory system, cultural and social sciences, science and technology, and biology by Education Ministry/science separate meeting/system specific table	○	Concentrated on the use of fields related to biology and medicine and the biological information field; however, the supercomputer can also be used for other fields after their application is deliberated
	e.g. 1: Belonging to physics/chemical physics	○	Can use the supercomputer
	e.g. 2: Want to use it for simulative calculation for astronomy	△	Mostly biological information
6	Researchers of private companies	○	Can use the supercomputer. However, use for direct profit is prohibited
	e.g. 1: A commissioned analysis company accepts the order of sequence analysis and carries out analysis calculation using the supercomputer, and obtains profits.	×	Use is prohibited because it is for direct profit
	e.g. 2: A researcher of a company uses the supercomputer for conducting basic research of product development.	○	Can use the supercomputer if it is not meant for direct profit. The accomplishment will be disclosed from the National Institute of Genetics as research information.
7	Users from outside the country, use by foreign-registered Japanese entities	—	Sometimes evaluated by the Ministry of Economy, Trade, and Industry *1
8	Foreign student	—	Sometimes evaluated by the Ministry of Economy, Trade, and Industry *1

*1. Sometimes restricted by “Export Trade Control Order,” etc. as defined by the Japanese government or some other body.

2. User of the Web service

#	Object person	Judgment	Comment
9	Disclosed web service that can be used without user registration	○	Can use the supercomputer
10	Disclosed web service that requires user registration	○	Can use the supercomputer. However, a user who falls in #7 and #8 needs to control the amount of usage.

Procedure of user registration

-- Content of acceptance of application for account --

1. Application for account for operation/account for general research

#	Item	Content to be input	Remark
1	Application category	Select “new/change/stop/update at the end of fiscal year”	
2	Registered user information		
	User name	Input the account name	8-character fixation is recommended
	Use of application	Input the use of application within 500 characters	For collaborative research, input the collaborating research partner
	Reason for change/stop	Input the reason for change/stop	Input only in the case of change or stop
3	User		Change, stop, or update at the end of fiscal year is automatically described from LDAP information
	Name of the person who is applying for use	Input Kanji name in last name/first name fields, input Roman character name in Roman character name field	
	Department	Input department name (e.g., xx university, xx department, xx major)	
	Check affiliation at National Institute of Genetics	Check the affiliation at the National Institute of Genetics using a check box	
	Job title	Input job title (e.g., teacher, researcher, doctoral course)	
	E-mail address	Input e-mail address (e.g., xx@xxx)	
	Location	Input zip code, address, telephone number, and extension number	
	Nationality	For export control review , input the nationality	
4	Official responsible for research (information used for deciding the group ID)		
	Responsible official	Input Kanji name in last name/first name fields, input Roman character name in Roman character name field	
	Department	Input your department (e.g., xx university, xx department, xx major)	
	Job title	Input the job title (e.g., teacher, researcher)	
	E-mail address	Input the e-mail address (e.g., xx@xxx)	
	Location	Input zip code, address, telephone number, and extension number	

Procedure of user registration

-- Content of acceptance of application for account --

2. At the large-scale application for account for general research

#	Item	Content to be input	Remark
1	Application category	Same as application for general research (small-scale)	
2	Registered user information		
	User name	Input the account name you have obtained	
	Reason for change/stop	Input the reason for change or stop	Only in the case of change or stop
3	Desired upper limit resource		
	Disk amount	Input the disk capacity you are planning to use (e.g., xx TB)	Unrestrained
	Number of simultaneous jobs	Input the maximum number of jobs to be executed at the same time	500-unlimited
4	Reason for application		
	Issue for use	Input the title of issue	
	Detailed reason	Input the use application in detail in 250-500 characters	For collaborative research, input the name of the collaborating research partner
	User period	Input the use period (e.g., 3 months, 6 months, 1 year)	
5	Report of use		
	Accomplishment	Input the obtained accomplishment as a report of use (input PubMed ID/URL, etc.)	Input it only at the update at the end of fiscal year
6	User	Same as application of general research (small-scale)	
7	Official responsible for research	Same as application of general research (small-scale)	

Procedure of user registration

-- Content of acceptance of application for account --

3. Application for account for using Web service

#	Item	Content to be input	Remark
1	Application category	Select “new/change/stop/update at the end of fiscal year”	
2	Registered user information		
	User name	Input the account name	8-character fixation is recommended
	Use of application	Input the use of application	
	Reason for change/stop	Input the reason for change or stop	Input it only in the case of change or stop
3	User		
	Person who makes an application for use	Input Kanji name in last name/first name fields, input Roman character name in Roman character name field	
	Department	Input your department (e.g., xx university, xx department, xx major)	
	Job title	Input the job title (e.g., teacher, researcher, doctoral course etc.)	
	E-mail address	Input the e-mail address (e.g., xx@xxx)	
	Location	Input zip code, address, telephone number, and extension number	
	Nationality	For export control review , input nationality	

Procedure of user registration

-- Qualification for using account --

スーパーコンピュータシステムの利用申込について

平素より本システムの運用にご協力頂き有難うございます。

国立遺伝学研究所 スーパーコンピュータシステムの利用を希望される方は情報・システム研究機構国立遺伝学研究所スーパーコンピュータシステム利用の条件（暫定）をお読み頂き、ご了承頂いた上で、本サイトの申請窓口から新規ユーザ登録申請を行って下さい。

利用期間は1事業年度です（年度の途中で申請の場合は、1年後ではなく、当該年度末に継続申請を行って頂きます）。利用を継続する場合は、年度末に継続申請の手続きを行って下さい。利用を中止する場合は、国立遺伝学研究所スーパーコンピュータシステム利用中止申請を行って下さい。当面の間、無償で利用出来ますが、利用状況等によっては有償利用とする場合がありますので予めご了承ください。また利用者にはスーパーコンピュータシステムを利用した結果又は経過の報告を求めます。報告書は原則として公開とします。

NIG SuperComputer
SuperComputer Facilities of National Institute of Genetics

現在地: Home > システム利用条件 2012年10月02日

Language/言語
ホーム
このサイトへのログイン
Login (スパコンユーザでログイン可)
各種申請・問い合わせ
各種申請
問い合わせ
よくある問い合わせ
各種資料・講習会
各種資料
講習会
システム稼働・統計情報
システム稼働状況
登録ユーザ情報
このサイトについて
サイトポリシー
サイトマップ

情報・システム研究機構国立遺伝学研究所スーパーコンピュータシステム利用の条件（暫定）

国立遺伝学研究所 スーパーコンピュータシステムの利用条件（暫定）を以下のように定めます。システム利用申請の際にはご一読頂き、遵守頂くようお願い致します。

利用目的及び利用資格者
計算機システムの利用は、研究開発の利用に供するものとし、遺伝情報に関する研究を遂行する者又はそれに準ずる者の利用を認めます。なお、利用者の名前、所属、利用目的は原則として公表されることを了解していただきます。

利用申込
計算機システムの利用希望者は、国立遺伝学研究所長（以下「所長」という）に所定の利用申し込みを行っていただきます。

情報セキュリティポリシーの遵守等
登録者は、アカウントを適切に管理し、不正利用の防止に努める等、情報・システム研究機構の定める情報セキュリティポリシー及び国立遺伝学研究所情報セキュリティガイドラインを遵守して下さい。計算機システムの運用に支障をきたすおそれがある等、計算機システムの不適切な利用に対し、研究所は、方法の改善を指示したり、利用承認を取り消し、又は利用を停止させる場合があります。

報告書の提出等
計算機システムを利用した結果又は経過の報告を求めます。報告書は原則として公開とし、研究所の広報等の用に供することがあります（ただし、利用者の申出により最大2年間公開を延長することができます）。研究所が、予め書面による承認を得ない限り、計算機システムの利用の報告に際して知り得た利用者の研究上、技術上その他の秘密とすべき情報を厳格に取り扱い、計算機システム運用上の目的以外には利用することはありません。また、計算機システムの利用による研究等の成果を論文等により公表するときは、当該論文等に計算機システムを利用した旨を明記してください。

利用負担金
計算機システムの利用申し込みが承認された場合は、当面の間、無償で利用出来ますが、利用状況等によっては有償利用とする場合があります。有償利用に移行する際には連絡をいたします。ただし、特に所長が認めた場合は、利用負担金の全部又は一部を免除します。

免責事項
当研究所は、利用者に計算機システムを安定提供できるような努力しますが、利用者が計算機システムを利用したことにより被害った損害、その他計算機システムに関連して生じた損害について一切の責任及び賠償を負いません。（利用の制限）利用者への予告なしに計算機システムを停止することがあります。なお、外国人留学生など、非居住者（非居住者のスーパーコンピュータ利用について）の方の計算機システムの利用は、法令に基づき経済産業省への許可申請が必要になります。

Procedure of user registration

-- Precautions for user registration --

- The use of the supercomputer is free of cost for the time being.
- For all users, the name, affiliation, and purpose of research are recorded and disclosed as a general rule.
- If a user uses the supercomputer for a for DDBJ operation research, the user should separately register for an account meant for general research (small-scale)

Revision history

Date of revision	Revised content
March 21, 2012	Newly created
April 10, 2012	Access to use application screen is corrected, qualification for use is added